

FedEC Certificaat

Kwaliteits Borging

EPA-U

20 mei 2015

Inhoud

1	Inleiding	3
2	FedEC-Certificaat Kwaliteits Borging EPA-U	3
3	Toetsing op vakbekwaamheid	3
4	Onderhoud en handhaving van het FedEC-CKB-EPA-U	4
5.	Intervisie	5
6.	Procedure	5
7.	De CKB Erkenningscommissie	5
8.	Kosten	6
	Bijlage 1: Procedure (schematisch)	7
	Bijlage 2: Toetsing kennis en niveau van de te erkennen adviseur	8

1 Inleiding

Dit document beschrijft de systematiek van het verlenen van een Certificaat Kwaliteits Borging EPA-U (FedEC-CKB-EPA-U) aan EPA-U adviseurs die is opgezet door de commissie OTC van FedEC. Het document heeft tot doel deze regeling openbaar te maken om deze in de markt te kunnen implementeren.

2 FedEC-Certificaat Kwaliteits Borging EPA-U

Het FedEC Certificaat Kwaliteits Borging EPA-U is een door FedEC verstrekt, maatschappelijk erkend certificaat waarmee FedEC aangeeft dat de houder voldoet aan duidelijk gedefinieerde voorwaarden ten aanzien van zijn geschiktheid om gebouwen te voorzien van een EPA-U label. Voor de duidelijkheid: het betreft uitsluitend een certificaat waarmee de labellaar kan aantonen dat hij naar het oordeel van de FedEC of door haar benoemde deskundigen, beschikt over de kennis en kunde om een betrouwbaar label te verlenen. De erkenning is exclusief bestemd voor leden van FedEC en is persoonsgebonden.

3 Toetsing op vakbekwaamheid

Voor **FedEC-CKB-EPA-U-verlening** komt de adviseur in aanmerking indien hij:

- a. lid is van FedEC
- b. in het bezit is van het diploma EPA-U van de CITO én
- c. de bijscholingscursus EPA-U van FedEC heeft gevolgd
- d. op de hoogte is van de meest recente versie van de relevante ISSO-publicaties, BRL's, NEN-normen en relevante wetgeving;
- e. ten minste vijf EPA-U labels heeft gemaakt
- f. in de jaren volgend op de verlening van het certificaat minstens drie EPA-U labels per jaar uitbrengt

Voor EPA-U adviseurs komt de vereiste basiskennis overeen met het niveau van de gediplomeerde opnemers en adviseurs zoals bedoeld in de BRL 9500. Het hiervoor vereiste diploma kan worden verkregen door het met goed gevolg afleggen van het CITO-examen Energieprestatiecertificaat U.

Verder volstaat een certificaat van de meest recente FedEC bijscholingscursus EPA-U om de actualiteit van de kennis aan te tonen.

4 Onderhoud en handhaving van het FedEC-CKB-EPA-U

De FedEC-CKB-EPA-U kan alleen een blijvende waarborg zijn in de markt als de aangenomen adviseur bereid is om de vakbekwaamheid te onderhouden.

De adviseur moet actief deelnemen aan kennisuitwisseling om zichzelf op niveau te houden. Hiertoe moet per kalenderjaar minimaal één bijscholingscursus worden gevolgd.

Jaarlijks moet de adviseur aantonen in een kalenderjaar ten minste 3 labels te hebben verleend.

Indien uit de administratie van FedEC blijkt dat iemand een bijscholingscursus heeft gemist, vindt een uitvraag plaats naar andere activiteiten van de gecertificeerde adviseur, waarmee hij kan aantonen de nodige actuele kennis te hebben. Wanneer de gecertificeerde adviseur niet binnen een maand na het ontvangen van de vraag kan aantonen voldoende te hebben gedaan om zijn of haar kennis van vigerende regelgeving op peil te houden wordt het bestuur van FedEC hierover ingelicht. Bij een onvoldoende argumentatie, dit ter beoordeling aan het bestuur, stuurt het bestuur een brief aan de adviseur dat het FedEC-CKB-EPA-U wordt opgeschort tot de adviseur kan aantonen de geconstateerde lacunes te hebben ingevuld.

Naast de controle op permanent education zal van de gecertificeerde leden worden verlangd dat zij jaarlijks deelnemen aan intervisiebijeenkomsten. Bij deze bijeenkomsten bekijken gecertificeerde leden elkaars labels (geanonimiseerd) en beoordelen en adviseren elkaar. FedEC organiseert ten behoeve van deze intervisie een systeem van bijeenkomsten.

Het bestuur kan het certificaat ook intrekken zodra blijkt dat de adviseur niet (meer) aan de criteria voldoet. De erkende adviseur kan hiertegen in beroep gaan bij de CKB Erkenningscommissie die een zwaarwegend advies geeft aan het bestuur. Lopende het beroep blijft het certificaat van erkenning gehandhaafd. Het bestuur heeft uiteindelijke beslissingsbevoegdheid en kan daarin gecorrigeerd worden door de Algemene Ledenvergadering van FedEC.

De regeling richt zich op kwaliteitsverbetering van de EPA-U labels door de kwaliteit van de adviseurs te verbeteren. Het CKB is voorbehouden aan leden van FedEC. FedEC formuleert de eisen voor de erkenning zelf. Voor potentiële opdrachtgevers een veilig idee, want ze krijgen met deze regeling een aantal garanties bovenop de gangbare. Voor EPA-U-bureaus biedt deze regeling een krachtig marketinginstrument.

5 Intervisie

De gecertificeerde leden nemen jaarlijks deel aan een verplichte intervisiebijeenkomst waar de leden elkaars (geanomiseerde) labels bespreken. Daarnaast zal de mogelijkheid verder ontwikkeld worden dat de gecertificeerde adviseurs hun interne audit (dus inclusief bedrijfsbezoeken) bij de FedEC intervisiegroep in dienen. In 2015 wordt deze systematiek verder uitgewerkt.

6 Procedure

De organisatorische opbouw van de regeling volgt die van de reeds bestaande Erkenningregeling FedEC. De procedure voor het verlenen van het FedEC-certificaat Kwaliteits Borging EPA-U wordt weergegeven in het schema van bijlage 1.

7 De CKB-Erkenningscommissie

De toetsing wordt namens het bestuur uitgevoerd door een speciale toetsingsinstantie, de CKB-Erkenningscommissie. De CKB Erkenningscommissie bestaat uit vertegenwoordigers van bestuur en de EPA-Werkgroep van FedEC en wordt aangevuld met een of meer vertegenwoordigers van de Certificerende instanties (CI's). Het kennisniveau wordt getoetst op basis van de eindtermen van de CITO-toetsen EPA-U. De toetsingscriteria worden schematisch weergegeven in het schema in bijlage 2.

De CKB-Erkenningscommissie bestaat uit ten minste 3 leden en jaarlijks treedt er ten minste een af en ten minste een nieuwe toe. Er zijn minimaal twee reguliere zittingen per jaar. Bij klachten of bezwaren wordt een lid van de CKB Erkenningscommissie gevraagd als bemiddelaar op te treden. De CKB Erkenningscommissie geeft een bindend advies aan het bestuur van FedEC ter erkenning van de kandidaat. De CKB Erkenningscommissie wordt samengesteld op uitnodiging van het bestuur van FedEC.

8 Kosten

Met het verlenen van het CKB-EPA-U aan adviseurs zijn kosten gemoeid. Aan de adviseur zal een bijdrage in de kosten van EUR 250 voor het eerste jaar en EUR 100 voor elk volgende jaar (excl. BTW) in rekening gebracht worden. Dit bedrag wordt aangewend voor de administratieve kosten, en de onkosten van leden van de CKB Erkenningscommissie, voor het oprichten en in stand houden van de erkenningsregeling en voor het bijhouden van het puntensysteem en de lijst van erkende adviseurs . Op deze wijze kan er een betrouwbaar, actueel en deugdelijk bestand van erkende adviseurs ontstaan.

Bijlage 1: Procedure (schematisch)

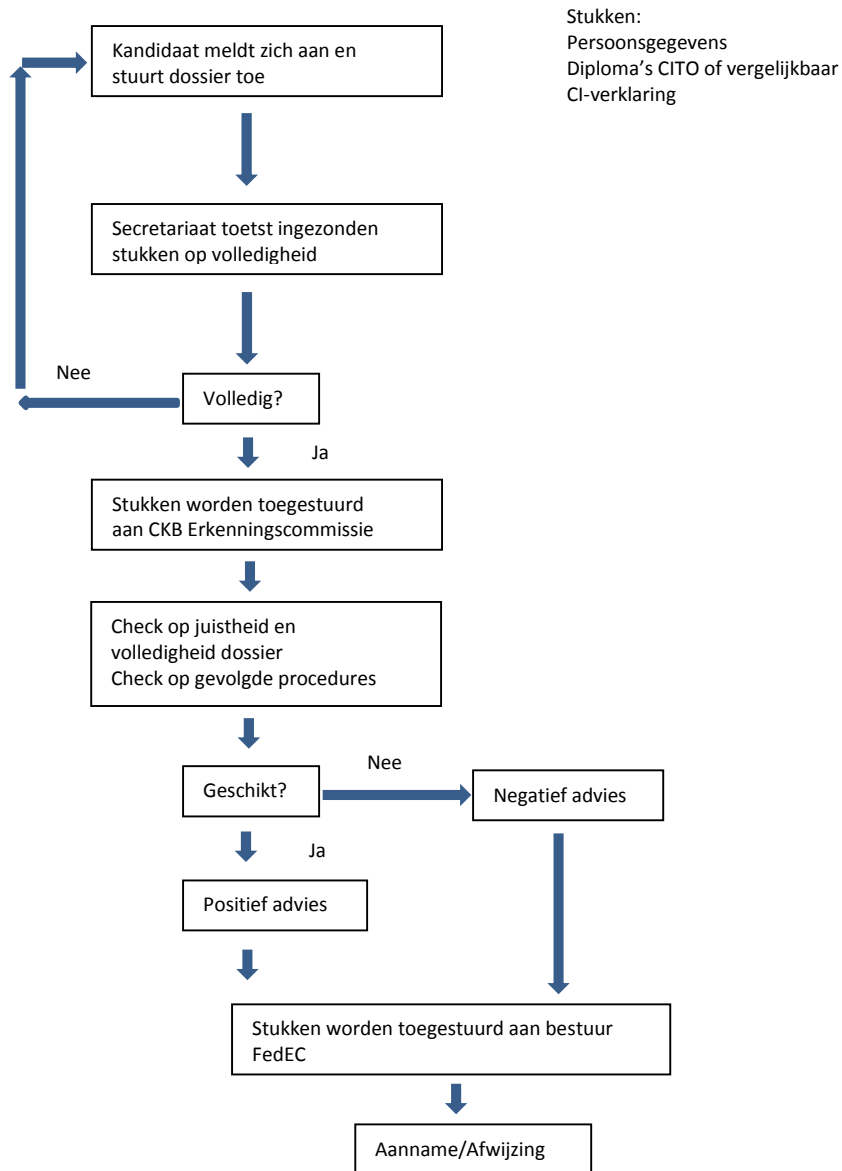

Bijlage 2: Toetsing kennis en niveau van de te erkennen adviseur

	paraaf	Bewijs stuk	score	Aan- wezig
1. De kandidaat heeft door studie en nascholing aantoonbaar de kennis items eigen gemaakt op het gebied van EPA-U labeling				
2. De kandidaat heeft zelfstandig of als projectleider/-manager minimaal 5 maal een EPA-U label afgemeld en meldt minimaal 3 EPA-U labels per jaar af in de jaren daaropvolgend				
3. De kandidaat onderschrijft: <ul style="list-style-type: none"> a. de doelstellingen van FedEC en b. de gedragscode van FedEC 				
4. De kandidaat zegt toe: <ul style="list-style-type: none"> a. bekend te zijn met de vereisten ten aanzien van het behoud van het certificaat b. zich in te spannen het certificaat te behouden. 				